

# PARC AGRIVOLTAÏQUE le Cloup de Cantaune

## DOSSIER DE DEMANDE DE PERMIS DE CONSTRUIRE

### PC 6 : DOCUMENTS GRAPHIQUES PERMETTANT D'APPRÉCIER L'INSERTION DU PROJET DE CONSTRUCTION DANS SON ENVIRONNEMENT

Contenu :

- Plan de localisation des points de vues photographiques
- Photomontages



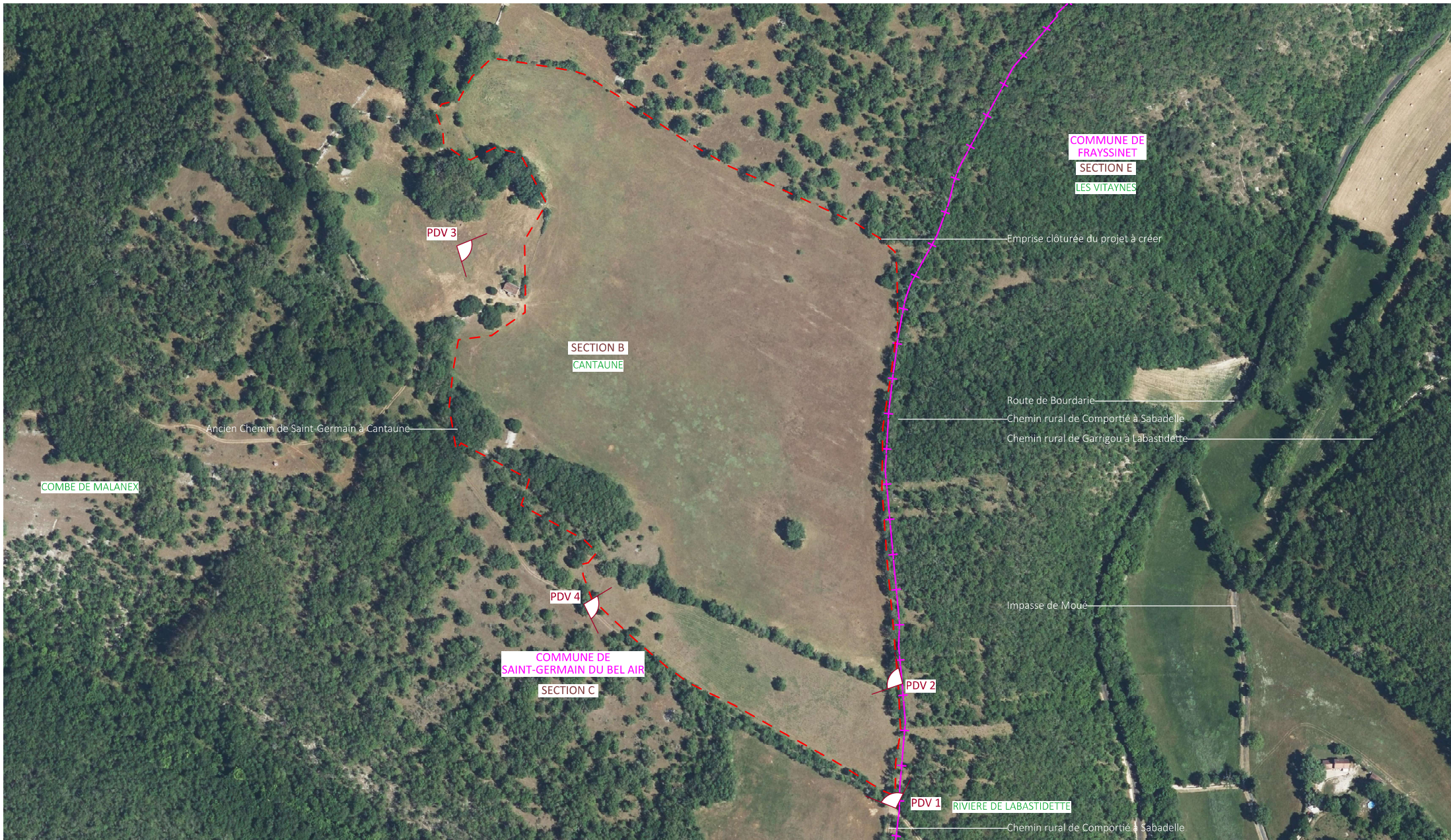

Nom du projet : <b>Dossier de Permis de Construire</b> Projet du Parc agrivoltaïque Le Cloup de Cantaune		<b>PARC AGRIVOLTAÏQUE</b> Le Cloup de Cantaune	Architecte : 	Maître d'ouvrage : PARC AGRIVOLTAÏQUE LE CLOUP DE CANTAUNE	Légende : Structures photovoltaïques Clôture avec entrée à créer Poste de livraison/transformation Citerne souple Limite commune Accès principal Point de vue
Contenu du plan : <b>PC-06.1 PLAN DE LOCALISATION DES POINTS DE VUE PROCHES</b>		Commune (s) : Commune de Saint-Germain-du-Bel-air (46310)		Contact : <b>RP GLOBAL</b> RENEWABLE POWER 23, Parvis des Chartrons Les bureaux de la cité mondiale 33000 BORDEAUX mail: s.mignon@rp-global.com tel : 06 76 57 19 95	
Date : 06/09/2023	SAINT-GERMAIN-DU-BEL-AIR PC-06.1 Echelle 1/2500 au format A3 	Format papier : <b>A3</b>	<b>I'M IN ARCHITECTURE</b> 2 rue d'Autouil 75016 PARIS 06 71 15 45 63 // <a href="mailto:im.in.archi@gmx.com">im.in.archi@gmx.com</a> SAS au capital de 16500€ 533 863 940 R.C.S. PARIS	52 P.52/70	





Point de vue n°1 - situé au niveau de l'accès sud du site en direction du nord

Nom du projet : <b>Dossier de Permis de Construire</b> Projet du Parc agrivoltaïque Le Cloup de Cantaune		 <b>PARC AGRIVOLTAÏQUE</b> Le Cloup de Cantaune	Architecte :	Maître d'ouvrage : PARC AGRIVOLTAÏQUE LE CLOUP DE CANTAUNE	Légende :
Contenu du plan : <b>PC-06.2 PHOTOMONTAGE N°1</b>		 <b>I'M IN ARCHITECTURE</b> 2 rue d'Auteuil 75016 PARIS 06 71 15 45 63 // <a href="mailto:im.in.archi@gmx.com">im.in.archi@gmx.com</a> SAS au capital de 16500€ 533 863 940 R.C.S. PARIS	Contact :	 <b>RP GLOBAL</b> RENEWABLE POWER 23, Parvis des Chartrons Les bureaux de la cité mondiale 33000 BORDEAUX mail: <a href="mailto:s.mignon@rp-global.com">s.mignon@rp-global.com</a> tel : 06 76 57 19 95	
Commune (s) : Commune de Saint-Germain-du-Bel-air (46310)			Format papier:		
Date	SAINT-GERMAIN-DU-BEL-AIR PC-06.2		<b>A3</b>		
06/09/2023					53 P.53/70





Point de vue n°2 - situé au sud-est du site en direction du nord-ouest

Nom du projet : <b>Dossier de Permis de Construire</b> Projet du Parc agrivoltaïque Le Cloup de Cantaune		 <b>PARC AGRIVOLTAÏQUE</b> Le Cloup de Cantaune	Architecte :	Maître d'ouvrage : PARC AGRIVOLTAÏQUE LE CLOUP DE CANTAUNE	Légende :
Contenu du plan : <b>PC-06.4 PHOTOMONTAGE N°2</b>		<b>I'M IN ARCHITECTURE</b> 2 rue d'Auteuil 75016 PARIS 06 71 15 45 63 // <a href="mailto:im.in.archi@gmx.com">im.in.archi@gmx.com</a> SAS au capital de 16500€ 533 863 940 R.C.S. PARIS		Contact : <b>RP GLOBAL</b> RENEWABLE POWER 23, Parvis des Chartrons Les bureaux de la cité mondiale 33000 BORDEAUX mail: <a href="mailto:s.mignon@rp-global.com">s.mignon@rp-global.com</a> tel : 06 76 57 19 95	
Commune (s): Commune de Saint-Germain-du-Bel-air (46310)					
Date 06/09/2023	SAINT-GERMAIN-DU-BEL-AIR PC-06.4	Format papier: <b>A3</b>			





Point de vue n°3 - situé à l'ouest du projet en direction de l'est

Nom du projet : <b>Dossier de Permis de Construire</b> Projet du Parc agrivoltaïque Le Cloup de Cantaune		 <b>PARC AGRIVOLTAÏQUE</b> Le Cloup de Cantaune	Architecte :	Maître d'ouvrage : PARC AGRIVOLTAÏQUE LE CLOUP DE CANTAUNE	Légende :
Contenu du plan : <b>PC-06.7 PHOTOMONTAGE N°3</b>		<b>I'M IN ARCHITECTURE</b> 2 rue d'Auteuil 75016 PARIS 06 71 15 45 63 // <a href="mailto:im.in.archi@gmx.com">im.in.archi@gmx.com</a> SAS au capital de 16500€ 533 863 940 R.C.S. PARIS		Contact : <b>RP GLOBAL</b> RENEWABLE POWER 23, Parvis des Chartrons Les bureaux de la cité mondiale 33000 BORDEAUX mail: <a href="mailto:s.mignon@rp-global.com">s.mignon@rp-global.com</a> tel : 06 76 57 19 95	
Commune (s) : Commune de Saint-Germain-du-Bel-air (46310)					
Date : 06/09/2023	SAINT-GERMAIN-DU-BEL-AIR PC-06.7	Format papier : <b>A3</b>			





Point de vue n°4 - situé au sud-ouest du site en direction de l'est

Nom du projet : <b>Dossier de Permis de Construire</b> Projet du Parc agrivoltaïque Le Cloup de Cantaune		 <b>PARC AGRIVOLTAÏQUE</b> Le Cloup de Cantaune	Architecte :	Maître d'ouvrage : PARC AGRIVOLTAÏQUE LE CLOUP DE CANTAUNE	Légende :
Contenu du plan : <b>PC-06.9 PHOTOMONTAGE N°4</b>		<b>I'M IN ARCHITECTURE</b> 2 rue d'Auteuil 75016 PARIS 06 71 15 45 63 // <a href="mailto:im.in.archi@gmx.com">im.in.archi@gmx.com</a> SAS au capital de 16500€ 533 863 940 R.C.S. PARIS		Contact : <b>RP GLOBAL</b> RENEWABLE POWER 23, Parvis des Chartrons Les bureaux de la cité mondiale 33000 BORDEAUX mail: <a href="mailto:s.mignon@rp-global.com">s.mignon@rp-global.com</a> tel : 06 76 57 19 95	
Commune (s) : Commune de Saint-Germain-du-Bel-air (46310)					
Date : 06/09/2023	SAINT-GERMAIN-DU-BEL-AIR PC-06.9	Format papier : <b>A3</b>			